

Direção Municipal de Projetos e Obras

Orçamento 2017 Grandes Opções do Plano 2017-2020



1

Organização

2

Áreas de Atuação

3

Orçamento 2017

4

Plano Plurianual Investimentos 2017-2020

5

Questões e Debate

1

Organização

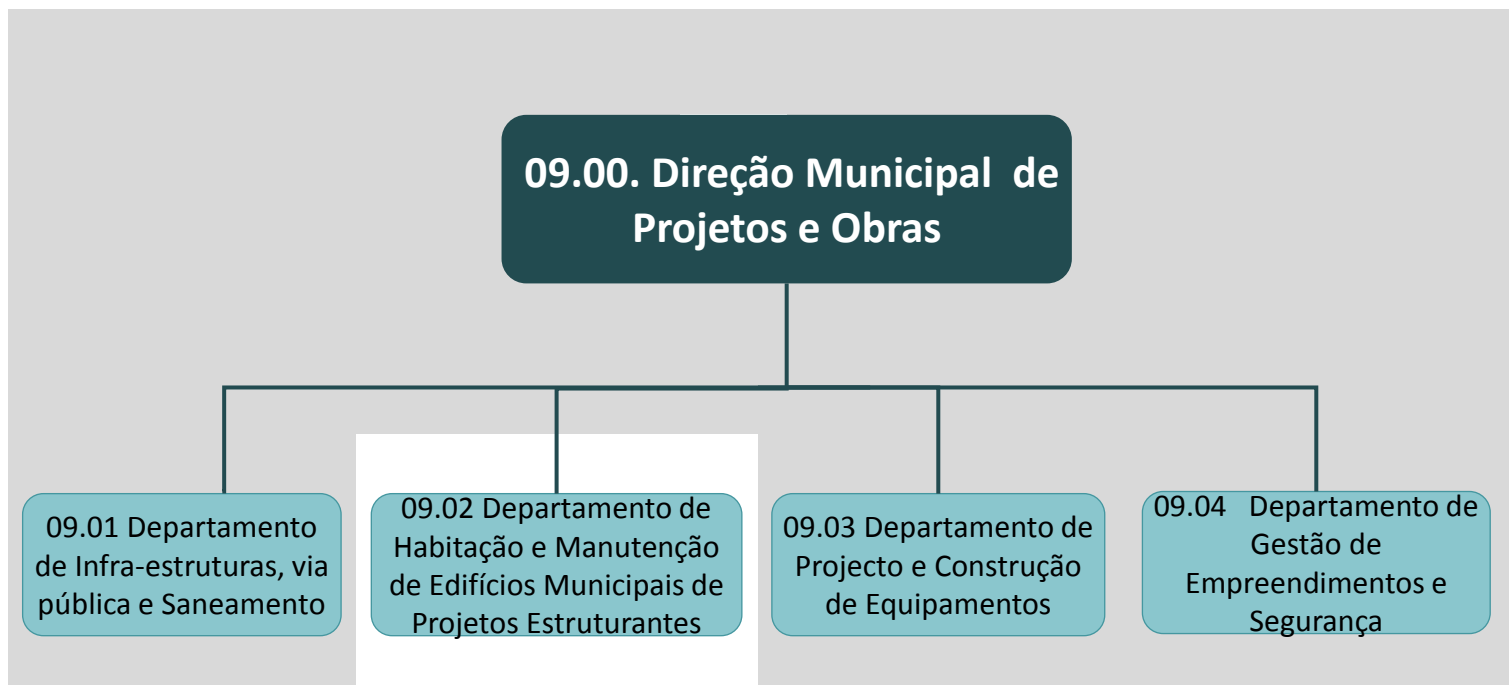

2

Áreas de Intervenção

09.01

Departamento de Infraestruturas, via pública e Saneamento

- Pavimentar Lisboa 2015-2020 (Obra)
- Uma Praça em Cada Bairro (Obra)
- Rede Ciclável (Obra)
- Plano de Acessibilidade Pedonal – LxXXI
- Obras de Arte e Viadutos
- Conservação e Manutenção de Rede de Saneamento
- Plano Geral de Drenagem - LxXXI

09.03

Departamento de Projeto e Construção de Equipamentos

- Programa Escola Nova – ações em curso
- Instalações de Serviços Municipais
- Equipamentos Culturais
- Equipamentos Sociais

- Quartéis RSB (LxXXI)
- Eq. Culturais LxXXI
- Programa Escola Nova – LxXXI
- Mercados Municipais – LxXXI
- Creches - LxXXI

09.04

Departamento de Gestão de Empreendimentos e Segurança

- Procedimentos de Contratação
- Gestão e Controlo da Despesa
- Prevenção e Segurança em Obras

3

Orçamento 2017

		09.00 Direção Municipal de Projetos e Obras	09.01 Departamento Infraestruturas, via pública e Saneamento	09.03 Departamento de Projeto e Construção de Equipamentos	09.04 Departamento de Gestão de Empreendimen- tos e Segurança
Extraplano	Operacionais	5.000€	6.540€	698.612€	100.000€
Plano de Atividades	Operacionais	40.000€	15.281.075€	800.082€	50.000€
	Investimento	120.760€	27.017.478€ (1) 58.869.621€	9.429.362€ (2) 13.729.362€	50.000€
Total		165.760€	42.305.093€ (1) 74.157.236€	10.928.056€ (2) 15.228.056€	200.000€
Total			53.598.909€ / 89.751.052€		

3

Plano de Atividades 2017 – Investimento**09.01 - Departamento Infraestruturas, via pública e Saneamento**

Ação	Valor (€)
Uma Praça em Cada Bairro	14,631,410
Pavimentos	14,494,608
Consolidação de Muros Suporte e Tapumes	950,000
Gestão Urbana - Parque das Nações	29,500
Saneamento	6,502,512
Rede Ciclável	3,471,751
Plano Geral de Drenagem	17,240,285
Espaço Público - Piparu	110,440
Plano de Acesoibilidade pedonal	1,439,115

3**Plano de Atividades 2017 – Investimento****09.03 - Departamento de Projeto e Construção de Equipamentos**

Ação	Valor (€)
Equipamentos Culturais	4,810,180
Demolições	42,742
Equipamentos Educação	2,662,684
Creches	1,409,000
Instalações de serviços	3,827,665
Espaço Público	1,019,833

3**Plano de Atividades 2017 – Investimento****09.03 - Departamento de Projeto e Construção de Equipamentos – Outras orgânicas**

Ação	Valor (€)
Quarteis RSB - LxXXI	1,846,972
Mercados Municipais - LxXXI	750,000
Escola Nova - LxXXI	7,418,377
Creches – LxXXI	480,000
Eq. Culturais - LxXXI	4,858,498

4

Plano Plurianual de Investimentos 2018 – 2020

Principais Ações

Ação	2018	2019	2020
Uma Praça em Cada Bairro - Lx.XXI	15,248,593	14,644,182	2,000,000
Pavimentar Lisboa 2015-2020 - Lx.XXI	9,600,000	13,350,000	19,000,000
Ligações Cicláveis - LxXXI	3,257,980	4,200,000	
PGDL - Túneis Lx.XXI	30,000,000	30,000,000	14,400,000
PGDL - Coletores Lx.XXI	8,380,000	8,760,000	10,110,000
PGDL - Outros Lx.XXI	4,927,000	4,223,000	3,249,000
Instalações dos Serviços	600,000	500,000	
Quatéis de Bombeiros - LxXXI	6,727,430	3,044,170	
Creches - LxXXI	1,920,000	2,000,000	1,500,000
Plano de Acessibilidade Pedonal - LxXXI	1,500,000	1,500,000	1,500,000
Eq. Culturais - LxXXI	5,913,200	6,170,000	

5

Questões e Debate

Obrigado